

工事業向け 見積/売上/請求/ 原価管理システム



見積~請求~原価管理の問題点を一気に解決!

業務の効率化

事務処理時間の削減

迅速な履歴管理

安心の保守体制

見積管理

Excelで管理してませんか?
過去の見積を探すのに時間をかけていませんか?

No.00000006 2016年06月04日

御見積書

601-0000
京都市西京区桂畑ヶ田町
ヴァローレ岡蔭ビル2F

株式会社岡蔭工務店 御中

御見積金額 ¥822,960.-
(本体金額 762,000円 + 消費税額等 60,960円)

件名 米田明夫様邸 水回り改修工事

有効期限 2016年07月末日
ご要求先 岡蔭社長様
工期 2016/8/10~8/末
場所 京都市左京区粟田口鳥居町
支払条件 通常どおり
その他
摘要 ※キッチン周辺は今回の工事に含まず

水回りのことなら...
西田水道設備株式会社
〒610-0361 京田辺市河原平田23-16
TEL.(0774)63-1131 FAX.(0774)63-1130
URL : http://mizumawari-wa-nishida.com

見積明細書 No.00000006 2016年06月04日

| 品名・規格 | 数量 | 単位 | 単価 | 金額 | 備考 |
|-------------|----|----|----|-----------|----|
| 給排水設備基礎工事 | | | | 252,000 | |
| 風呂リニューアル工事 | | | | 260,000 | |
| トイレリニューアル工事 | | | | 150,000 | |
| ※※小計※※ | | | | (762,000) | |
| ※消費税額等※ | | | | 60,960 | |

内訳明細書 No.00000005 2016年06月04日

| 品名・規格 | 数量 | 単位 | 単価 | 金額 | 備考 |
|------------|----|----|---------|-----------|----|
| 給排水設備基礎工事 | | | | 120,000 | |
| ・埋設管敷設工事 | 1 | 式 | 200,000 | 200,000 | |
| ・配管設置工事 | 1 | 式 | 32,000 | 32,000 | |
| ・養生費・清掃片づけ | | | | 工費費の10%相当 | |
| ※※小計※※ | | | | (352,000) | |
| 以下余白 | | | | | |

見積書はデータベース上に一元管理され、
過去の見積の呼び出しも瞬時にできます。

見積一覧表

出力条件 見積有効期限

| 見積番号 | 発行日 | 見積有効期限 | 取引先名 | 見積金額 | 見積件名 |
|----------|------------|-------------|--------------|----------|------------|
| 01000001 | 2016.05.25 | 2016年06月24日 | ***不動産 | ¥350,000 | ○●邸 玄関改築工事 |
| 01000002 | 2016.05.25 | 2016年06月24日 | ※○※ビル管理 株式会社 | ¥250,000 | *+◎ビル外壁清掃 |

F1 印刷 F2 先頭へ F3 最後へ F4 F5 F6 F7 F8 再検索 F9 見積明細 F10 戻る

支払管理

外注の支払額の照合に時間をかけていませんか?

支払日に作業時間の集計をバタバタ
やっていませんか?

| 仕入先名 | 元帳仕入額 | 当月支払額 | 当月残額 | 当月仕入額 | 前月繰越額 | 当月支払残額 |
|----------------------|---------|-------|---------|-------|-------|---------|
| 0001 ワールド商事株式会社 | 427,512 | 0 | 427,512 | 0 | 0 | 427,512 |
| 00011 ミスズ株式会社 京都支店 | 473,440 | 0 | 473,440 | 0 | 0 | 473,440 |
| 00112 株式会社アソックス 岡蔭支店 | 454,000 | 0 | 454,000 | 0 | 0 | 454,000 |
| 0000 入庫 | 0 | 0 | 0 | 0 | 0 | 0 |
| 0000 ※繰越残額 | 0 | 0 | 0 | 0 | 0 | 0 |

| 行 | 品目コード | 品名 | 数量 | 単価 | 金額 | 備考 |
|----|-------|------------|----|--------|---------|-----|
| 1 | | 材料費 | 1 | 35,000 | 35,000 | 材料費 |
| 2 | | 材料費 | 1 | 20,000 | 20,000 | 材料費 |
| 3 | | 全自動ウォシュレット | 1 | 50,000 | 50,000 | 材料費 |
| 4 | | 物件 | 0 | 0 | 0 | 倉庫 |
| 5 | | 物件 | 0 | 0 | 0 | 倉庫 |
| 換算 | | | 3 | | 105,000 | |

材料仕入や外注費用を
入力することで、仕入先
や外注先の残高管理が
簡単にできます。

ご提供価格
580,000円(最小構成)~
【リースの場合 月額 約11,000円】
ソフトウェア本体、導入設置費用、
操作指導料等を含みます
別途、保守契約料(安心メンテ)を
申し受けれます(月額10,000円~)
安心メンテとは、将来予想される消費税対応等
の保守費用(プログラムの改変費用)も含んだ
リーズナブルで安心できる保守サービスです。
上記価格に消費税は含んでおりません

売上・請求・残高管理

見積を見ながらExcelに入力していませんか？

残高確認のために表を作って
二度手間をしていませんか？

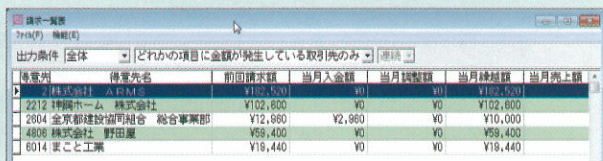
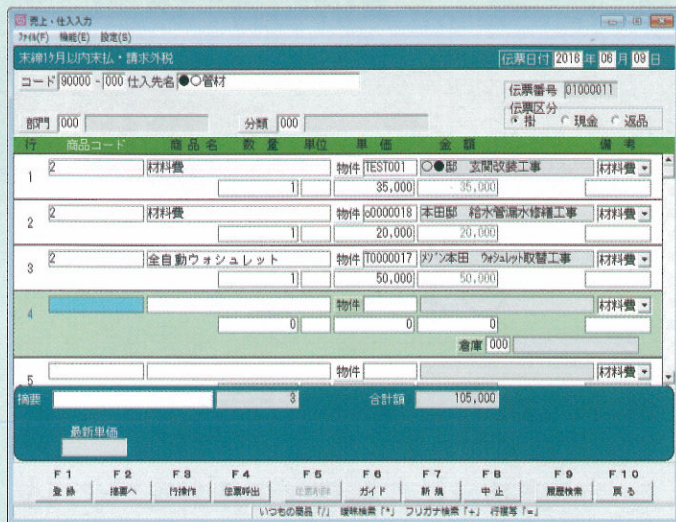

工事完了時に売上入力
をして請求書を発行します。

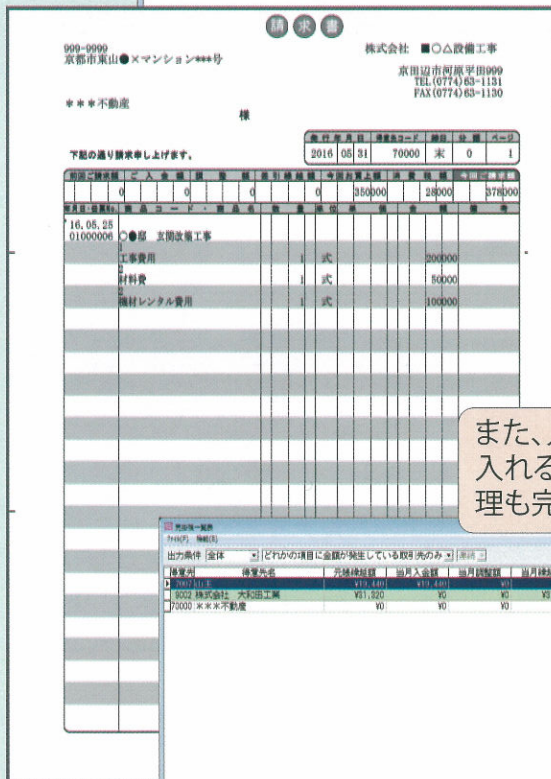

また、入金データを入
れることで残高管理も完璧に
できます。

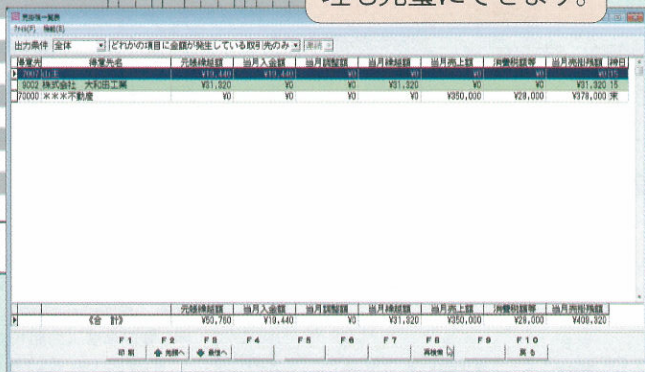

現場管理・原価管理

人件費がどれだけかかっているか
把握できていますか？

その現場、いくら儲かったか分かっていますか？

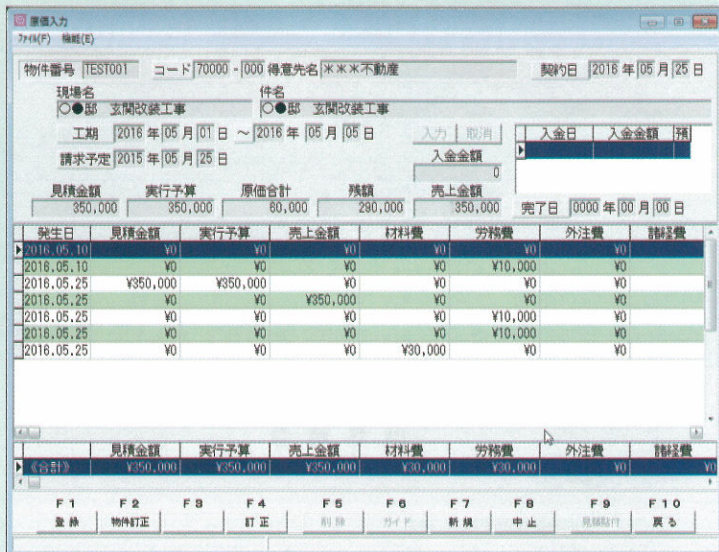

工事台帳

| | |
|------|-----------------------|
| 工事番号 | 1696023 |
| 工事名 | 水田明夫邸 水回り改修工事 |
| 得意先 | 株式会社園泰工務店 |
| 契約日 | 2016.06.21 |
| 工期 | 2016.08.10~2016.08.31 |
| 請求日 | 2016.08.31 |
| 完成引渡 | 2016.08.31 |

| ■契約 | | ■売上 | | ■入金 | |
|------|---------|----------|---------|----------|---------|
| 種別 | 金額 | 売上日 | 金額 | 入金日 | 金額 |
| 請負工事 | 700,000 | 16.08.31 | 732,000 | 16.07.31 | 200,000 |
| 追加工事 | 32,000 | | | | |
| 合計 | 732,000 | 合計 | 732,000 | 合計 | 200,000 |

| ■工事原価 | | ■従業員別集計 | |
|---------|---------------------------------|---------|---------------|
| 月次 | 材料費 外注費 労務費 雑費 合計 | 従業員名 | 日数 労務費 |
| 2016.08 | 168,540 0 434,800 3,800 607,140 | 西田 | 2.00 40,000 |
| | | 原田 | 15.00 300,000 |
| | | 山口 | 6.32 94,800 |
| 合計 | 168,540 0 434,800 3,800 607,140 | 合計 | 23.32 434,800 |

労務費を入力しておけば、
材料費や外注費を現場ごとに集計し
現場毎の利益を算出できます。

| | | | | | | | | |
|------|---------|-----|-------------------|-------|---------|-----|-------------------|---------|
| 合計 | 168,540 | 0 | 434,800 | 3,800 | 607,140 | 合計 | 23.32 | 434,800 |
| ■収支 | | | | | | | | |
| 直接原価 | 172,340 | ■粗利 | 563,460 (76.97%) | 工事原価 | 607,140 | ■粗利 | 124,860 (17.05%) | |
| ■メモ | | | | | | | | |

西田水道設備株式会社 (発行日: 016.09.03)

別途、「画面・印字サンプル集」をご用意しております。
ご遠慮なくお申し付け下さい。

開発・販売

[Sys:port] シスポート株式会社

<http://www.sysport.co.jp>

〒610-0361 京都府京田辺市河原平田23-16

Tel. 0774-63-1131(代) Fax. 0774-63-1130