

イージーオーダー型 販売管理 コアソフト

# はんばい



# 30

1987年『はんばい 』登場

そして30年目を迎えます

『はんばい  30』新登場!

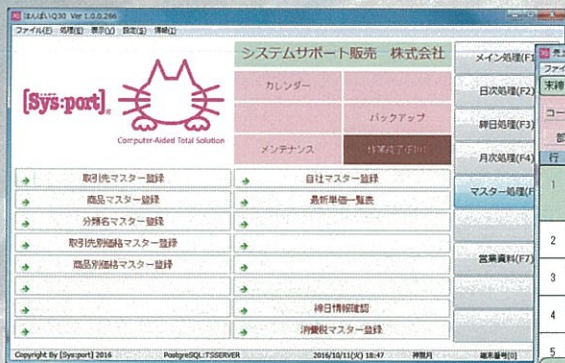

メニュー画面

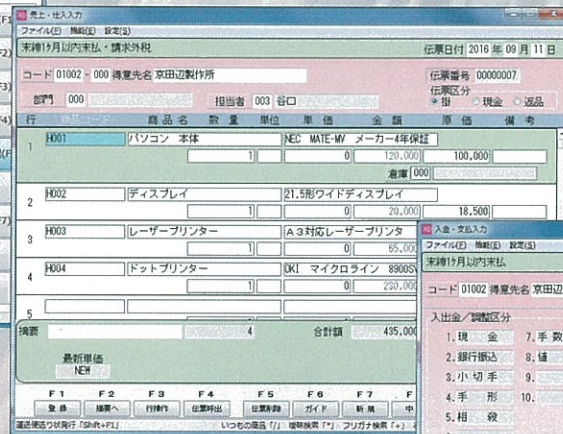

売上・仕入画面

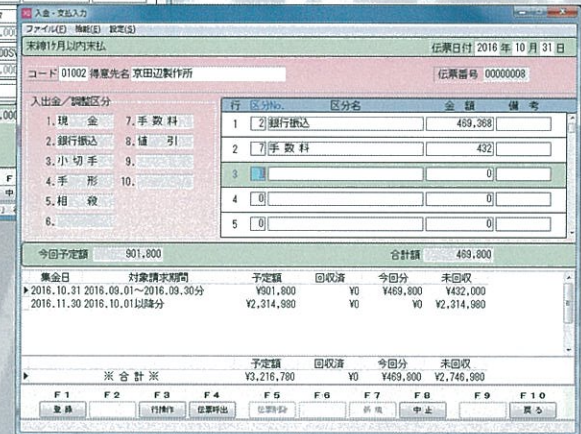

入金・支払画面

導入実績は 3,500 社超

お客様に合わせた仕様でご提供するが故に、あらゆる業種、業態でお使いいただいております。そして、私たちが勉強させていただいた業界ごとの知識やノウハウをまた次の製品開発やご提案に活かしております。

## 販売管理のすべてはここから始まる

『はんばい  30』はイージーオーダー型アプリケーションコアソフトです

見積～受注～売上～請求～売掛金管理～回収などの業務は業種・業態によって様々。

だから“販売管理”に要求される一般的な機能を兼ね備えた“コア(核)”を用意し、お客様にとって

足りない機能を追加していく（カスタマイズを施す）…

そのためのベースになるソフトが『はんばい  30』なのです。

量販型パッケージソフトの限界

手作りオーダーメイドソフトの限界

イージーオーダー型アプリケーションコアソフト

**納品書**

610-5432 京都府京田辺市河原西54-93 経理課 小橋 様  
 京田辺製作所

システムサポート販売株式会社  
 〒610-1234 京田辺市河原平田1-1  
 TEL 0774-63-1131 FAX 0774-63-1130

2016年 09月 11日 01002-000

商品名	数量	単位	単価	金額	備考
パソコン 本体				120,000	
KDC MATE-MV メーカー4年保証					
ディスプレイ				20,000	
21.5形ワイドディスプレイ					
レーザープリンター				65,000	
A3対応レーザープリンタ					
ドットプリンター				230,000	
OKI マイクロライン 8900SY					
			消費税等		
			合 計	435,000	00000007

納品書 印刷された専用紙のほか白紙の用紙に罫線付きで印字することもできます

取引先マスター登録

ファイル(F) 機能(C) 設定(S)  
 (変更)

コード 01002 - 000

フリガナ   封筒印刷

取引先名 京田辺製作所 電話番号 0774-65-1234 ホームページ

印字名称 京田辺製作所 F A X番号 0774-65-1235 Eメール

郵便番号 610-5432 部門 000

住所 京都府京田辺市河原西54-93 担当者 003 谷口

経理課 小橋 様 分類2 000

締日設定 詳細設定 | 消費税設定 | メモ

現在締日 未 次回請求 2016年 09月 01日 ~ 2016年 09月 30日 前回請求額 0

現在月次 2016年 08月 01日 ~ 2016年 08月 31日 元帳繰越額 0

集金日 15日以内 未 日払い 次回集金 2016年 10月 31日 残高問い合わせ(締日の変更) (Shift+F11)

集金メモ

F1 登録 F2 前検索 F3 次検索 F4 複写 F5 削除 F6 ガイド F7 台帳 F8 中止 F9 次のタブ F10 戻る

登録件数: 12件

取引先マスター 取引先毎の細かな設定が可能です

**請求書**

610-5432 京都府京田辺市河原西54-93 経理課 小橋 様  
 京田辺製作所

システムサポート販売株式会社  
 〒610-1234 京田辺市河原平田1-1  
 印刷用紙  
 〒610-1111 京田辺市河原西54-93

下記の通り請求申し上げます。

実行年月日	得意先コード	請求日	数量	単価	金額	備考
2016 10 31	1002	未	3	1		

前回の請求日	2人承認	請求額	前引繰越額	今回引上額	消費税込	合計支払額	未払金
16/10/04	0000000	11212	1123000	23000	1146000	1146000	0

得意先コード	得意先名称	数量	単価	金額	備考
16/10/04	京田辺製作所	1	2000	2000	
16/10/04	天守閣 日4時 500	1	2000	2000	
16/10/04	個人名簿等	1	2000	2000	
16/10/04	手数料	1	2000	2000	
	お支払額小計			8000	
	消費税			1600	
	お支払額合計			9600	

お振込み 京都みやこ銀行 当座 9865321

請求書 ロゴマークや角印のイメージを貼り付けることもできます

履歴検索

ファイル(F) 機能(C)

コード 01002 - 000 得意先名 京田辺製作所

商品コード 1 ~ SYS062 分類1 000 ~ 999 分類2 000 ~ 999

検索期間 0000年 00月 00日 ~ 9999年 99月 99日 AND

年月日	伝票番号	伝区	商品名1	商品名2	数量	単位
2016.12.01	00000004	掛	専用伝票	2000枚入り		
2016.11.01	00000005	掛	ボールペン 黒 50本		1	
2016.11.01	00000006	掛	ボールペン 赤黒青三色セット	各1本 50セット	200	
2016.10.01	00000003	掛	専用伝票	2000枚入り	1	
2016.09.11	00000002	掛	製造業向け 販売生産管理ソフト	はんばいQ-S	1	式
2016.09.11	00000002	掛	導入ユースウェア	設定・指導作業など	1	式
2016.09.11	00000007	掛	パソコン 本体	NEC MATE-MV メーカー4年保証	1	
2016.09.11	00000007	掛	ディスプレイ	21.5形ワイドディスプレイ	1	
2016.09.11	00000007	掛	レーザープリンター	A3対応レーザープリンタ	1	
2016.09.11	00000007	掛	ドットプリンター	OKI マイクロライン 8900SY	1	

F1 印刷 F2 合先へ F3 戻りへ F4 標準 F5 ガイド F6 再検索 F7 印刷 F8 印刷 F9 印刷 F10 戻る

履歴検索画面 取引履歴を簡単に呼び出すことができます

はんばい

売上入力

仕入入力

入金入力

支払入力

棚卸入力

マスタ登録

日次処理

締日処理

月次処理

在庫処理

営業資料

取引先台帳

売上・仕入入力モニター

請求書発行

請求元帳

売掛残一覧表

在庫一覧表

部門・分類売上報告書

商品台帳

入金・支払入力モニター

請求一覧表

集金予定表

買掛残一覧表

棚卸一覧表

得意先売上報告書

分類名台帳

履歴検索

支払書発行

支払元帳

得意先元帳

商品元帳

最新単価台帳

入力集計表

支払一覧表

支払予定表

仕入先元帳

棚卸一覧表

その他各種営業資料

追加オプション

見積書発行

運送便発行

受発注管理

手形管理

年間統計管理

追加営業資料